Scheda tecnica

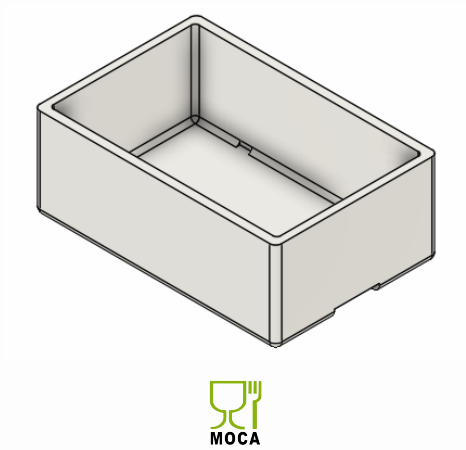

IMBALLAGGI / CONTENITORI PER ALIMENTI, CONTENITORI FARMACEUTICI, CONTENITORI HO.RE.CA.

Scatola contenitore 41,3 lt in varie versioni

Codice: **K5 H23**
Ideale per: **Farmaceutica, Formaggio, Pesce, Ho.Re.Ca.**
Materiale: **Polistirolo espanso**
Colori disponibili: **Bianco**

Contenitore termico disponibile con/senza coperchio e con/senza fori, ideale per il trasporto sicuro di farmaci, vaccini, cosmetici, dispositivi medicali. Idoneo al contatto alimentare diretto, adatto per prodotti caseari come formaggi, latticini, salumi, alimenti caldi o freddi per catering, ristorazione e delivery, prodotti ittici come pesci, molluschi e crostacei. Garantisce un'efficace conservazione a temperatura controllata, nel rispetto delle norme igieniche, proteggendo i prodotti da urti, sbalzi termici e umidità durante la logistica, lo stoccaggio e la distribuzione.

Specifiche tecniche

Spessore Parete (cm)	2	Maniglie	Sì
Dimensioni Interne (cm)	55,5 x 35,5 x 21h	Guide per impilare	Sì
Dimensioni Esterne (cm)	59,5 x 39,5 x 25h	Pezzi per Confezione	20
Capacità (lt)	41.3	Confezioni per Pallet	2
Coperchio	No / Sì	Pezzi per Pallet	40
Fori	No / Sì	Certificazioni	MOCA